

Finanzierungssaldo des Staates (in % des BIP / 1991 - 2024)

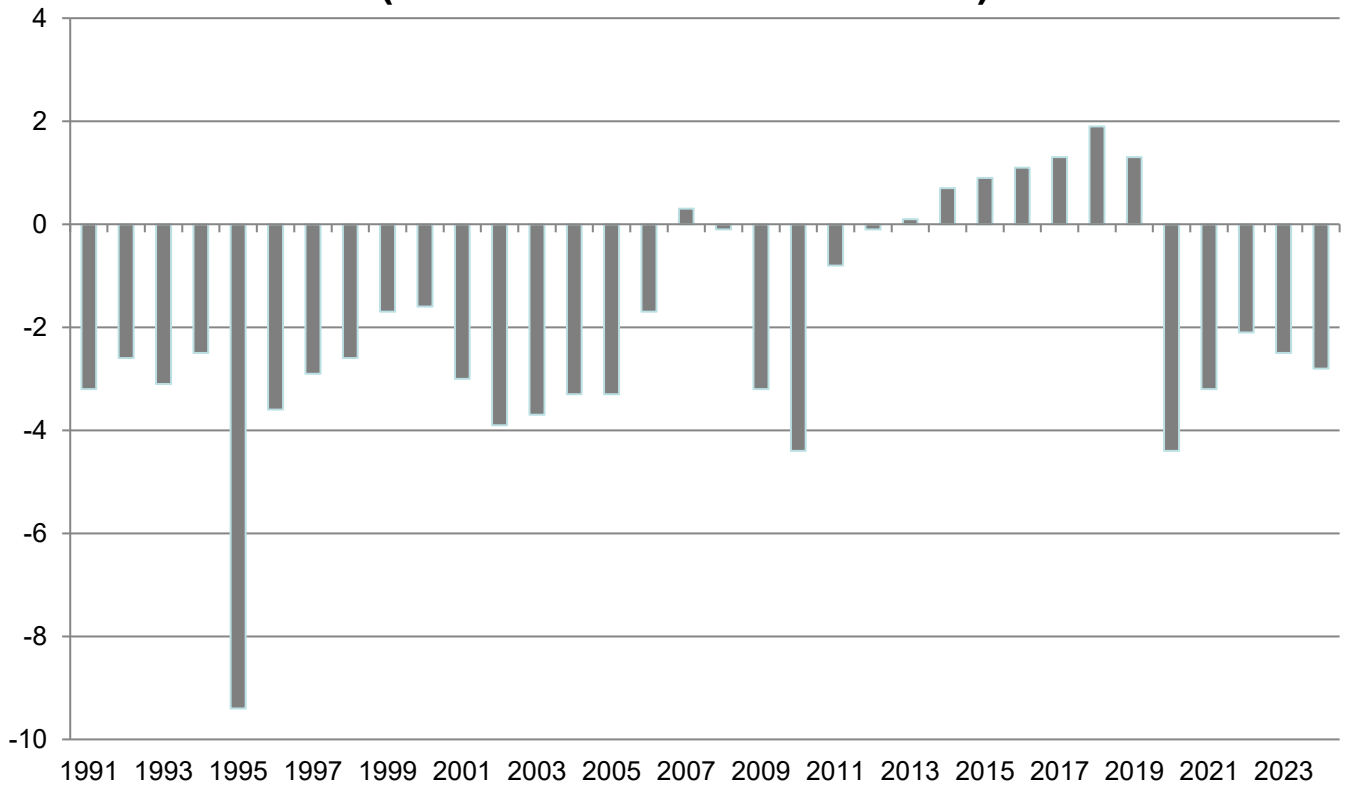

Datenquelle: Stat. Bundesamt. Unterschiede zu früheren Veröffentlichungen durch ESVG 2010 Anpassung und Revision 2024.
Das Defizit des Jahres 1995 enthält die Übernahme der Schulden der Treuhandanstalt und der DDR-Wohnungswirtschaft.

Finanzierungssaldo der Sozialversicherung (in Mrd. Euro / 1991 - 2023)

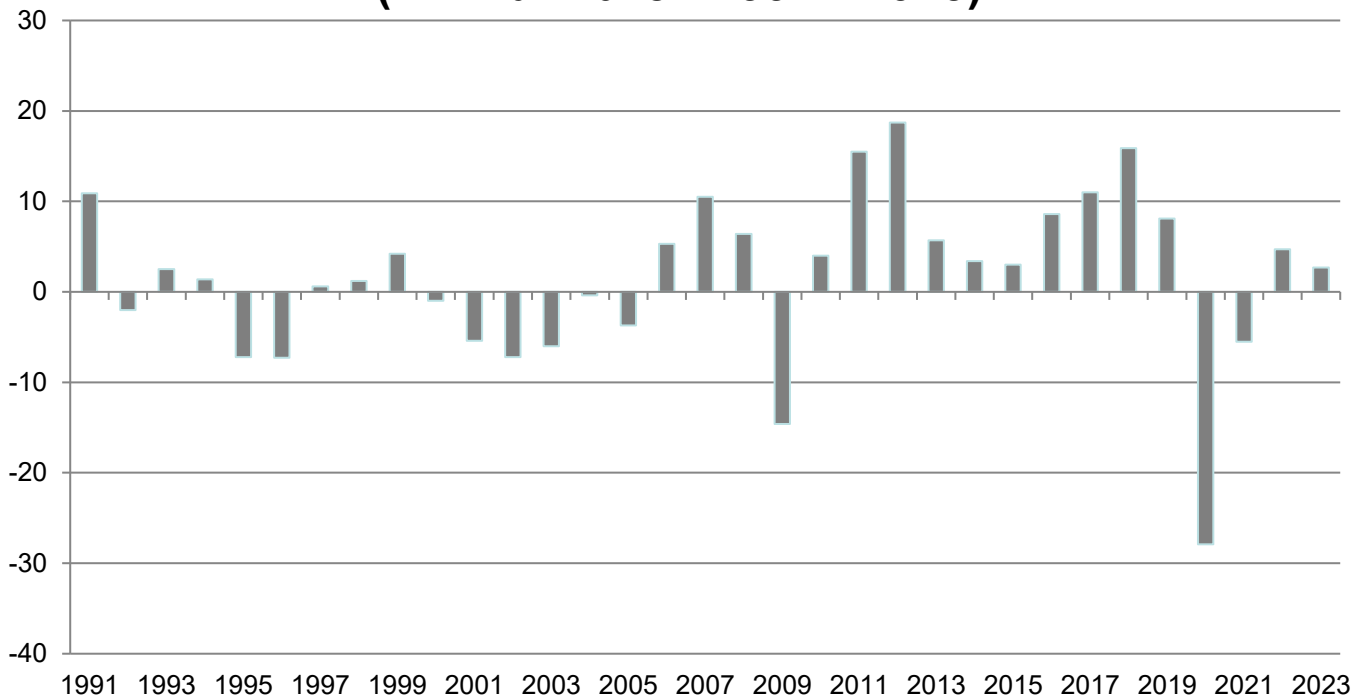

Datenquelle: BMF, Statistisches Bundesamt. Unterschiede zu früheren Veröffentlichungen durch ESVG 2010 Anpassung.